move.ru
10 лет вместе

Создано: 01.04.2025 в 13:25

Обновлено: 04.01.2026 в 09:17

https://chelyabinsk.move.ru/objects/9276128235

Николай Дюкарев, Сменикварти.ру

79123109084,79823009865

Челябинская область, Челябинск, улица Дегтярева, 55

7 100 000 ₽

Челябинская область, Челябинск, улица Дегтярева, 55

для заметок

Округ	Челябинск, Металлургический район
Улица	улица Дегтярева

Квартира

Количество комнат	3
Высота потолков	3 м
Площадь кухни	12 м^2
Общая площадь	100 м^2
Этаж	3/5

Детали объекта

Тип сделки	Продам
Раздел	Квартиры
Тип балкона	балкон
Тип санузла	

раздельный

Вид из окна

на улицу

Ремонт

косметический

Покупка в ипотеку

да

возможна ипотека, парковка

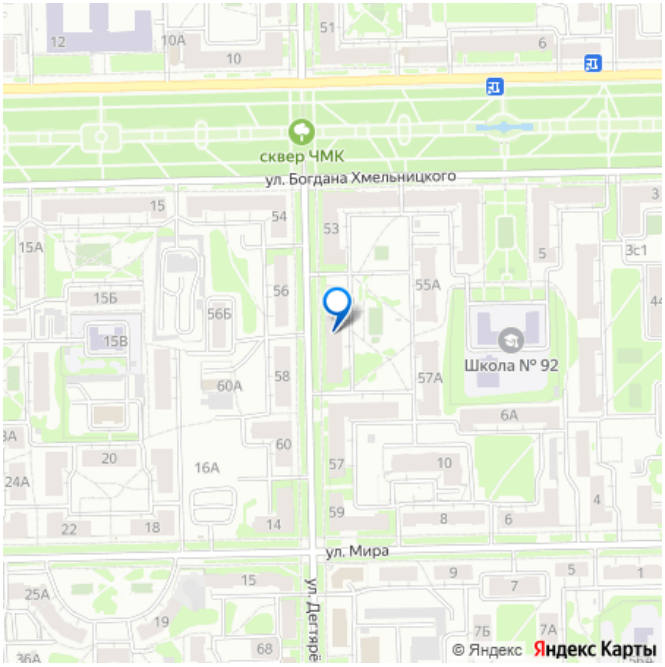

Описание

Продается просторная трехкомнатная квартира в центре Челябинска на улице Дегтярёва, 55. Общая площадь квартиры составляет 100 кв. м, что позволяет комфортно разместиться всей семье. Квартира расположена на 3 этаже пятиэтажного панельного дома, построенного в 1955 году. Высота потолков — 3 метра. В квартире выполнен косметический ремонт, поэтому она готова к заселению. Просторная кухня площадью 12 кв. м станет отличным местом для семейных ужинов и встреч с друзьями. В квартире есть один отдельный санузел и один балкон, с которого открывается вид как на двор, так и на улицу Дом находится в хорошем состоянии, с наземной парковкой, поэтому можно не беспокоиться о месте для автомобиля. В шаговой доступности от дома расположены школы, детские сады, клиники и магазины, что делает это место особенно удобным для семей с детьми. Рядом с домом любимые места отдыха жителей Металлургического района: парк им.Тищенко и сквер по ул.Б.Хмельницкого. Продажа осуществляется по прямому договору, возможна ипотека. Все документы в порядке, без обременений, что делает покупку

безопасной .

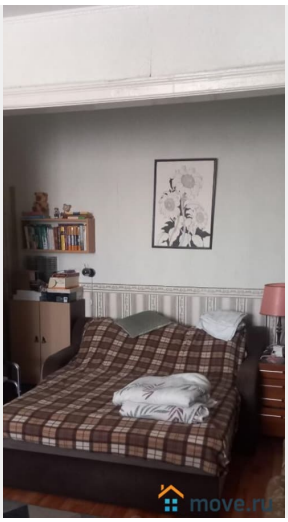

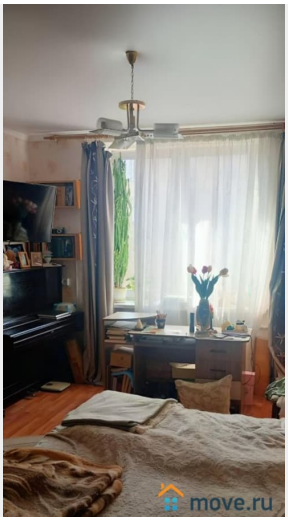

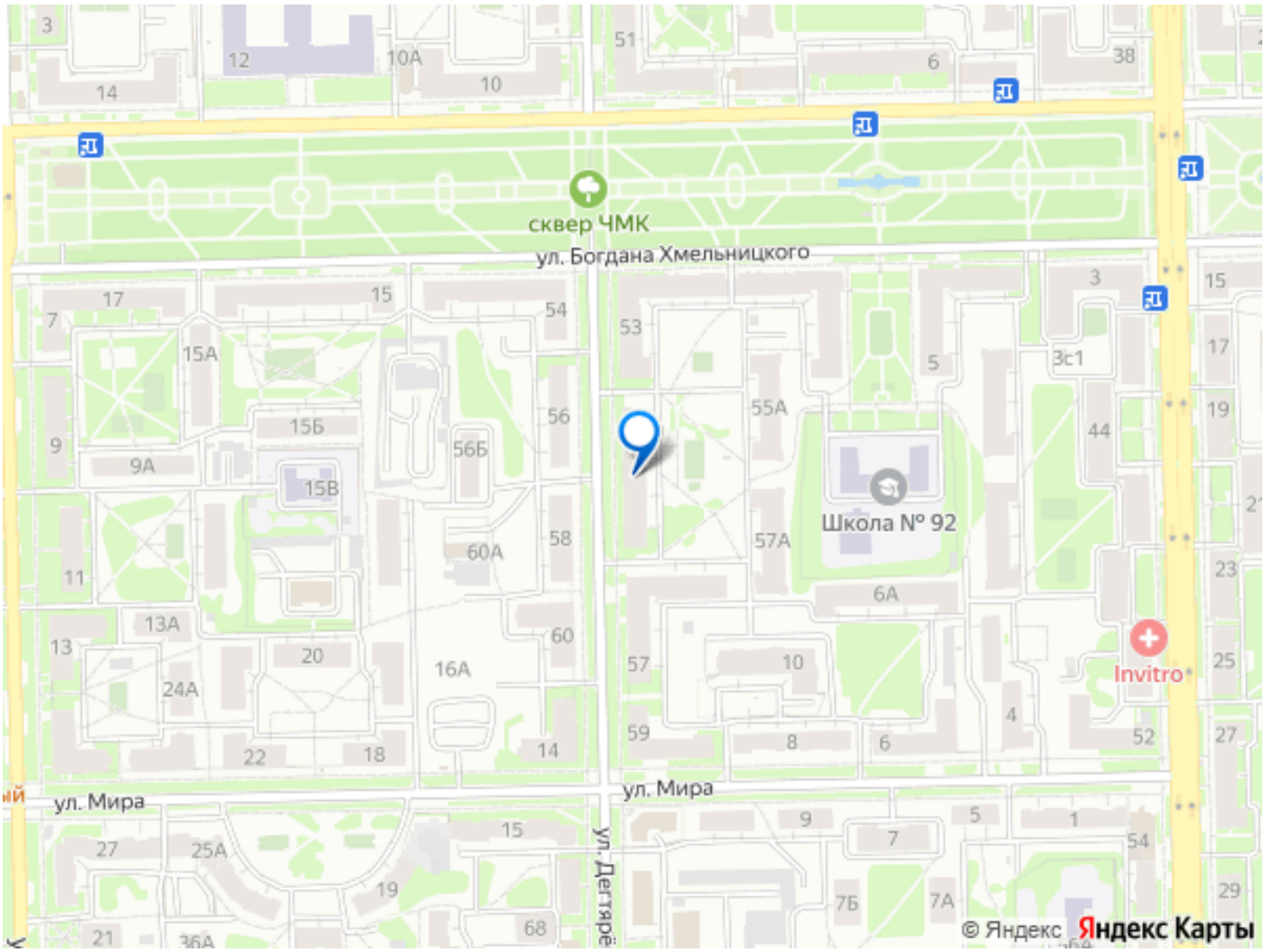

Move.ru - вся недвижимость России