move.ru
10 лет вместе

Создано: 12.07.2025 в 18:37

Обновлено: 02.01.2026 в 13:56

https://chelyabinsk.move.ru/objects/9282792609

Вероника Шкуро, ТОЧКА

79124703737

Челябинская область, Чебаркуль, Электростальская улица, 40

4 100 000 ₽

Челябинская область, Чебаркуль, Электростальская улица, 40

для заметок

Улица

улица Электростальская

Квартира

Количество комнат	2
Площадь кухни	9 м^2
Общая площадь	51.3 м^2
Этаж	1/5

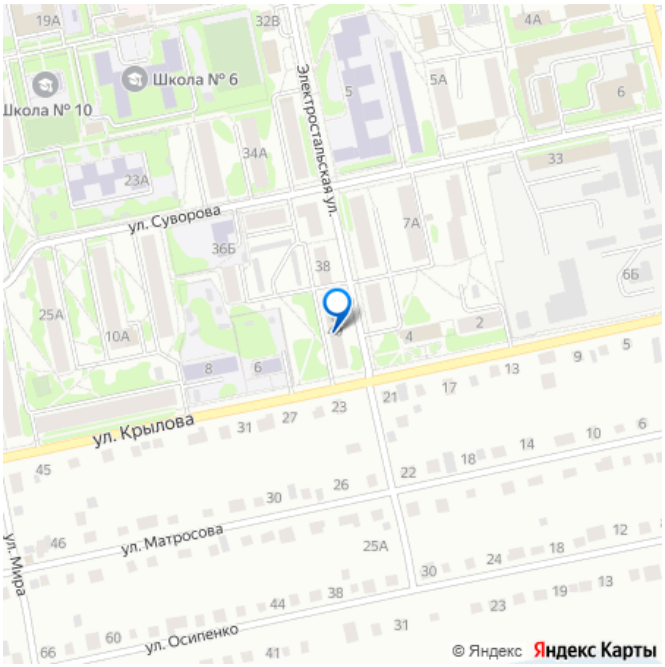

Детали объекта

Тип сделки	Продам
Раздел	Квартиры
Тип санузла	раздельный
Вид из окна	на улицу
Ремонт	косметический

Покупка в ипотеку

да

возможна ипотека, лифт, парковка

Описание

Продаётся уютная 2-комнатная квартира улучшенной планировки по ул. Электростальская д. 40 Квартира расположена на высоком 1-ом этаже 5-ти этажного панельного дома Общая площадь квартиры 51,3 м? Кухня без ремонта, где с комфортом можно обустроить зону отдыха и приема пищи 2 спальни Раздельные санузел. требует ремонта В квартире косметический ремонт Установлены евроокна Подъезд после капитального ремонта Район с развитой инфраструктурой, включающей школу, детский сад, парк и фитнес-центр, что делает этот вариант особенно привлекательным для молодых семей и людей, ведущих активный образ жизни Для маленьких жителей предусмотрена детская площадка, а спортивная зона идеально подойдет для утренних пробежек и занятий спортом на свежем воздухе Для автовладельцев предусмотрена парковка во дворе дома Звоните и пишите, у нас большой выбор! Агент Шкуро Вероника Бюро Недвижимости ТОЧКА г. Чебаркуль Бюро недвижимости ТОЧКА с 2005 года на рынке недвижимости. У нас работают только профессионалы. Чем мы полезны для Вас: подберем для Вас вариант квартиры, дома, участка, комнаты и т.д. найдем покупателя на Ваш объект недвижимости одобрим Вам ипотеку прямо из нашего офиса проведем юридическую проверку документов работаем с военной ипотекой поможем реализовать материнский капитал а также выплату на 3

или последующего ребенка беремся за самые сложные сделки: аресты, долги, дети составляем договоры купли-продажи, мены, дарения ТОЧКА опоры в мире недвижимости! Расскажите, какую недвижимость ищите. И даже если сейчас такой нет в продаже на рынке города Чебаркуль, как только появятся варианты, сразу сообщим! Номер объекта: #1/544115/15990

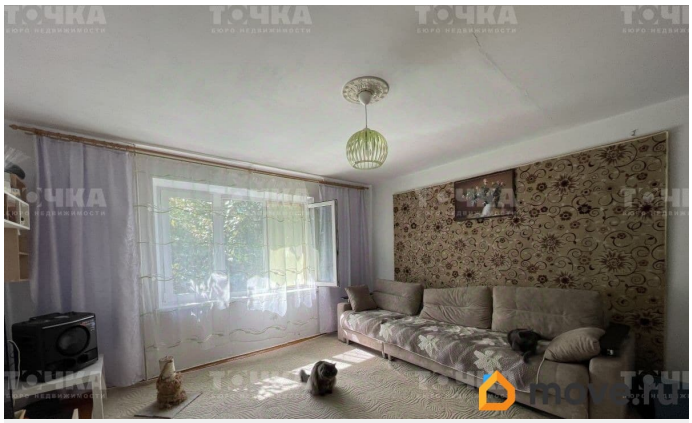

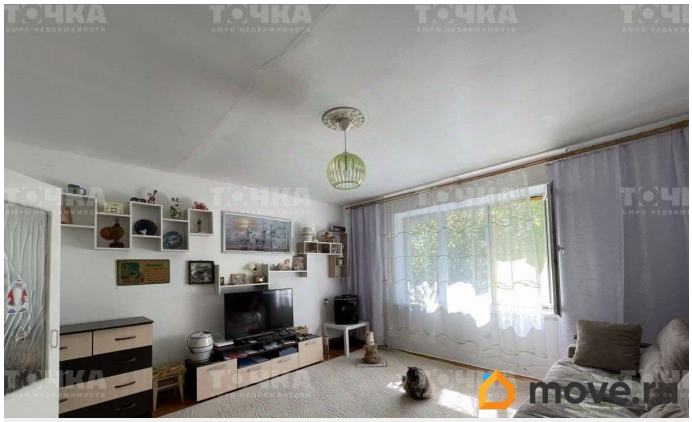

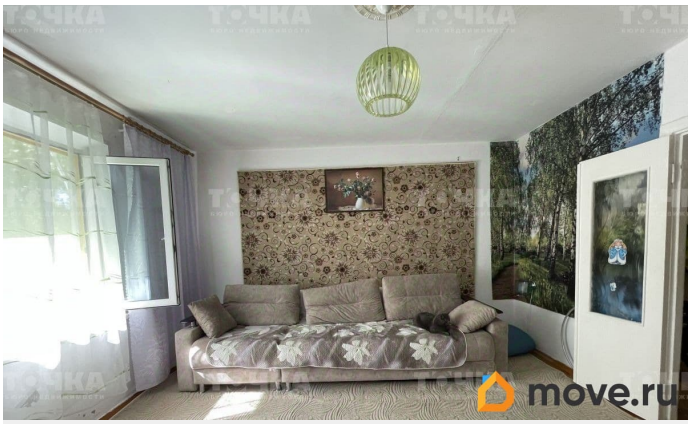

move.ru

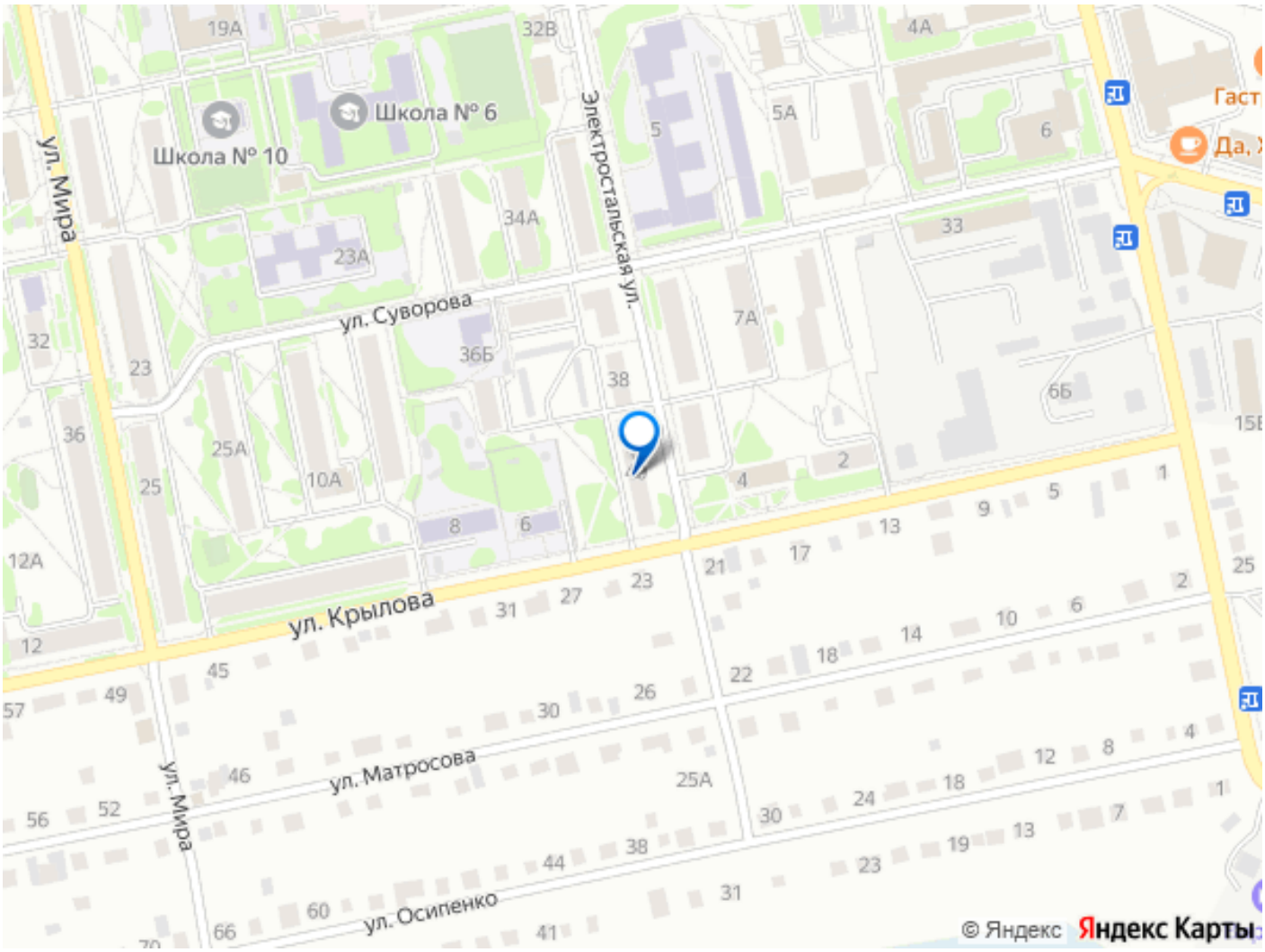
ул. Мира
Школа № 10
Школа № 6
Электростальская ул.
ул. Суворова
ул. Крылова
ул. Матросова
ул. Осипенко
© Яндекс
Яндекс Карты